

Agenzia delle Entrate
CATASTO FABBRICATI
Ufficio Provinciale di
Treviso

ELABORATO PLANIMETRICO

Compilato da:
Zanin Stefano

Iscritto all'albo:
Geometri

Prov. Treviso

N. 2399

Comune di Treviso

Sezione: D

Foglio: 3

Particella: 400

Protocollo n. TV0133535 del 11/07/2024

Tipo Mappale n.

del

Dimostrazione grafica dei subalterni

Scala 1 : 500

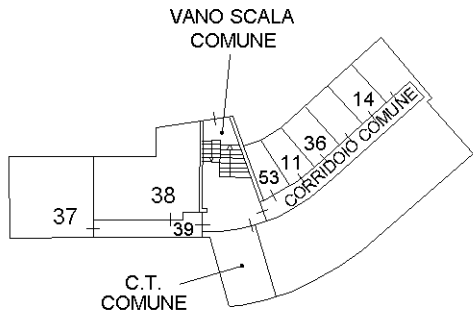

PIANTA PIANO PRIMO
SOTTOSTRADA

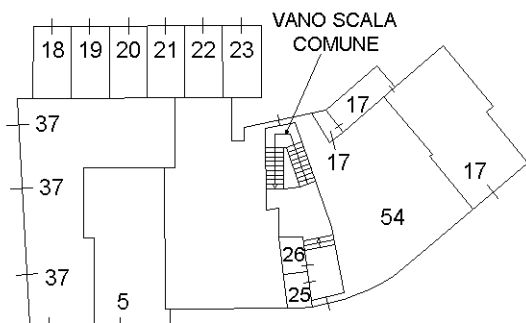

PIANTA PIANO TERRA

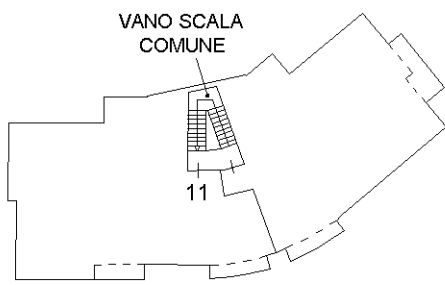

PIANTA PIANO SECONDO

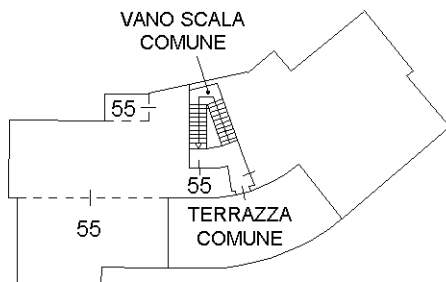

PIANTA PIANO QUARTO

PIANTA PIANO PRIMO
(AMMEZZATO)

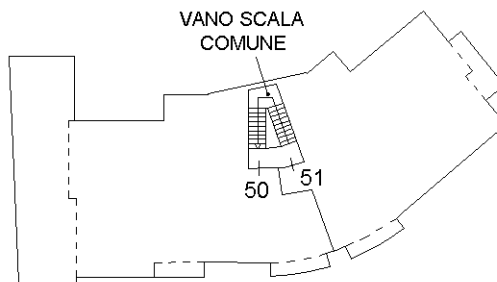

PIANTA PIANO PRIMO

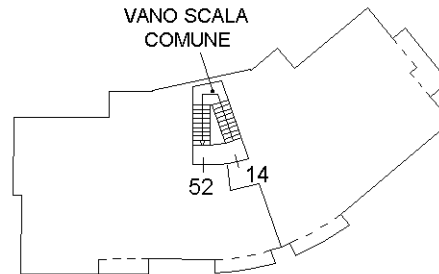

PIANTA PIANO TERZO



Ultima planimetria in atti

ACCERTAMENTO DELLA PROPRIETA' IMMOBILIARE URBANA ELENCO DEI SUBALTERNI ASSEGNATI

Comune TREVISO	Sezione D	Foglio 3	Particella 400	Tipo mappale	del:
-------------------	--------------	-------------	-------------------	--------------	------

Sub	UBICAZIONE via/piazza	n.civ	Piani	Scala	Int	DESCRIZIONE
1						SOPPRESSO
2						SOPPRESSO
3						SOPPRESSO
4						SOPPRESSO
5	via carlo cattaneo		T			NEGOZIO
8						SOPPRESSO
11	via carlo cattaneo	9	S1-2			ABITAZIONE
13						SOPPRESSO
14	via carlo cattaneo	9	S1-T			ABITAZIONE
15	via carlo cattaneo	9	1-4			ABITAZIONE. SOPPRESSO E SOSTITUITO DAI SUB.55 E 56 PER DIVISIONE
16	via carlo cattaneo	9	S1-4			ABITAZIONE
17	via carlo cattaneo	15	T			NEGOZIO. VARIATO PER DIVERSA DISTRIBUZIONE DEGLI SPAZI INTERNI
18	via carlo cattaneo	9	T			AUTORIMESSA
19	via carlo cattaneo	9	T			AUTORIMESSA
20	via carlo cattaneo	9	T			AUTORIMESSA
21	via carlo cattaneo	9	T			AUTORIMESSA
22	via carlo cattaneo	9	T			AUTORIMESSA
23	via carlo cattaneo	9	T			AUTORIMESSA
25	via carlo cattaneo	9	T			MAGAZZINO
26	via carlo cattaneo	9	T			MAGAZZINO
29	via carlo cattaneo		S1			BENE COMUNE NON CENSIBILE
30	via carlo cattaneo		S1-T - 1-2 - 3-4			BENE COMUNE NON CENSIBILE
31	via carlo cattaneo		S1			BENE COMUNE NON CENSIBILE
32	via carlo cattaneo		S1			BENE COMUNE NON CENSIBILE
33	via carlo cattaneo	5	T			NEGOZIO
34						SOPPRESSO
35	via carlo cattaneo	9	1			MAGAZZINO
36	via carlo cattaneo	9	S1-T			MAGAZZINO
37	via carlo cattaneo	1	S1-T			NEGOZIO. DERIVA DAI SUB.1-2-3-4 PER FUSIONE E DIVERSA DISTRIBUZIONE DEGLI SPAZI INTERNI
38	via carlo cattaneo	1	S1			MAGAZZINO. DERIVA DAI SUB.1-2-3-4 PER FUSIONE E DIVERSA DISTRIBUZIONE DEGLI SPAZI INTERNI



39	via carlo cattaneo		S1		DISIMPEGNO (BENE COMUNE NON CENSIBILE AI SUB.37 E 38). DERIVA DAI SUB.1-2-3-4 PER FUSIONE, DIVERSA DISTRIBUZIONE DEGLI SPAZI INTERNI E COSTITUZIONE DI BENE COMUNE NON CENSIBILE
40					SOPPRESSO
41	via carlo cattaneo	9	S1		MAGAZZINO
42					SOPPRESSO
43	via carlo cattaneo	9	S1-2		UFFICIO
50	via carlo cattaneo	9	1		ABITAZIONE. DERIVA DAL SUB.34 PER DIVISIONE
51	via carlo cattaneo	9	1		ABITAZIONE. DERIVA DAL SUB.34 PER DIVISIONE
52	via carlo cattaneo	9	3		ABITAZIONE. DERIVA DAL SUB.13 PER DIVISIONE
53	via carlo cattaneo	9	S1		MAGAZZINO. DERIVA DAL SUB.13 PER DIVISIONE
54	via carlo cattaneo	13	T		NEGOZIO
55	via carlo cattaneo	9	4		ABITAZIONE. DERIVA DAL SUB.15 PER DIVISIONE
56	via carlo cattaneo	9	1		MAGAZZINO. DERIVA DAL SUB.15 PER DIVISIONE

Visura telematica



**Agenzia del Territorio
CATASTO FABBRICATI
Ufficio Provinciale di
Treviso**

Dichiarazione protocollo n. TV0309077 del 11/11/2010

Planimetria di u.i.u. in Comune di Treviso

Via Carlo Cattaneo

civ. 9

Identificativi Catastali:

Sezione: D

Foglio: 3

Particella: 400

Subalterno: 50

Compilata da:
Scala Alessandro

Iscritto all'albo:
Geometri

Prov. Treviso

N. 3217

Scheda n. 1

Scala 1:200

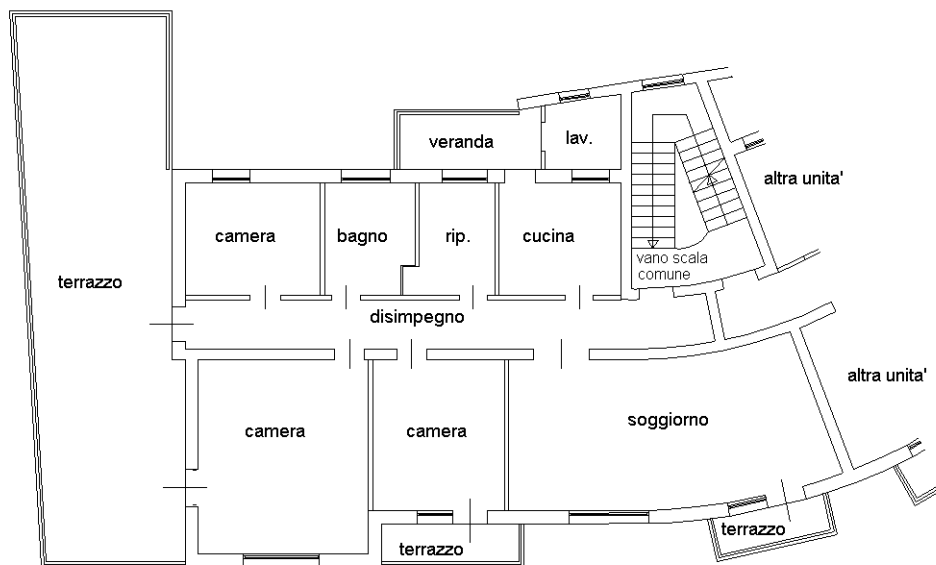

PIANO PRIMO

H. = 3.05m

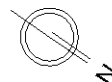

Ultima planimetria in atti



15343



MINISTERO DELLE FINANZE
DIREZIONE GENERALE DEL CATASTO E DEI SERVIZI TECNICI ERARIALI

NUOVO CATASTO EDILIZIO URBANO

(R. DECRETO LEGGE 13 APRILE 1939, N. 652)

Planimetria dell'immobile situato nel Comune di TREVISO

Via NOALESE

640
21

Ditta [REDACTED]

Allegata alla dichiarazione presentata all'Ufficio Tecnico Erariale di TREVISO

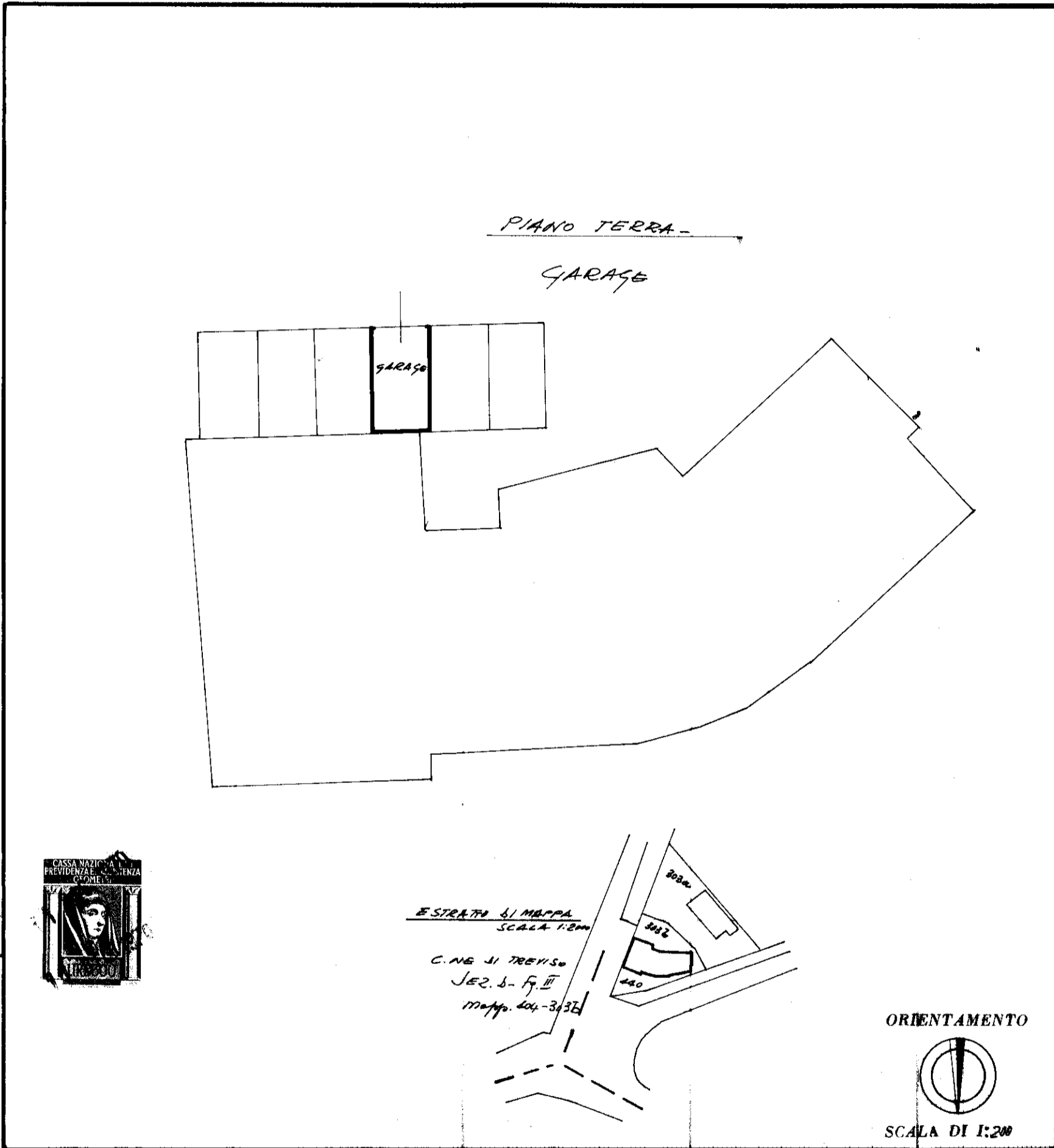

SPAZIO RISERVATO PER LE ANNOTAZIONI D'UFFICIO

DATA 11.12.1970
PROT. N° 6747

D/3
400
21

Compilata dal GEOM. CUISI TOCCHETTO
(Titolo, nome e cognome del tecnico)

Iscritto all'Albo dei GEOMETRI
della Provincia di TREVISO

Data NOVEMBRE 1970

Firma: [Signature]

ELIOGRAFIA TREVISO